

PS. IL LUCERNARIO IN

QUESTIONE È: I PALAZZI
VICINI, TUTTI GUARDANO CON LE
LORO FINESTRE TRA CUI LA MIA
SU UN TERRENO DI 3 MT X 3 MT. DI
CUI UN PROPRIETARIO (SIAMO TUTTI PROPRIE-
TARI) SI È ATTACCATO AL TUBO DI
SCARICO DEL MIO BAGNO (2° BAGNO.) SONO
L'UNICO AD AVERE QUESTO TUBO, DI FATTO
IO CON IL PRIMO BAGNO SCARICO VERSO
STRADA E NON ALL'INTERNO DI QUESTO SPAZIO

II. PS. SOTTO QUESTO 3X3 C'È LA MIA
CANTINA. LUI ASSERTISCE CHE PASSANDO
IL "MIO" TUBO DENTRO UNO SPAZIO "COMUNE"
HA ACQUISITO IL DIRITTO DI PASSAGGIO!!!

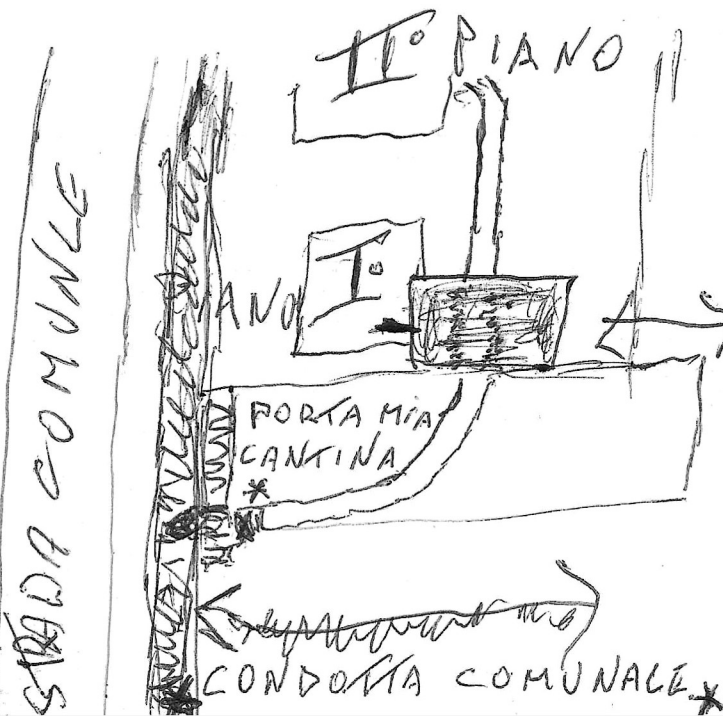

3X3 ATTACCATO SOTTO TRACCIA
COMPLATAMENTE OCCULTO
SE NON ERA PER LA
ROTTURA DELL'INNESTO
FINALE TRA LA CANTINA E
LA STRADA IL SOTTOSCRITTO
MAI SI SAREBBE ACCORTO